



ORIENTACION-SEGUNDOSAB-OA3-GUIA6-SEMANA6
Guía 6 de Orientación 2º año A
Prof: Marcela Martínez Galaz

Nombre:	Curso:	Fecha:
Objetivo de la clase: Identificar formas de expresar cariño a través de la solidaridad. O.A: Observar, describir y valorar las expresiones de afecto y cariño, que dan y reciben, en los ámbitos familiar, escolar y social (por ejemplo, compartir tiempo, escuchar a los demás, dar y recibir ayuda).	2 año A-B	Semana 6



Hemos trabajado en las otras guías sobre el cariño familiar, el afecto, como nos sentimos y como nos hemos enfrentado estos días en familia, más unidos que nunca.

Hoy conoceremos el concepto de ser solidarios, de dar y recibir ayuda.



¿Por qué tenemos que ser **SOLIDARIOS**?

Porque es una forma de amar y como el ser humano por naturaleza necesita ser amado y también dar amor. Esta es una buena forma de ayudarse a uno mismo y a los otros que necesitan de ese amor y de alguien que se acuerde de ellos.



ACTIVIDAD

INSTRUCCIONES

1.-Pinta con azul los círculos de las acciones solidarias y con rojo las que no lo son. Si no tienes la impresión escribe o dibuja acciones solidarias en tu cuaderno amarillo.

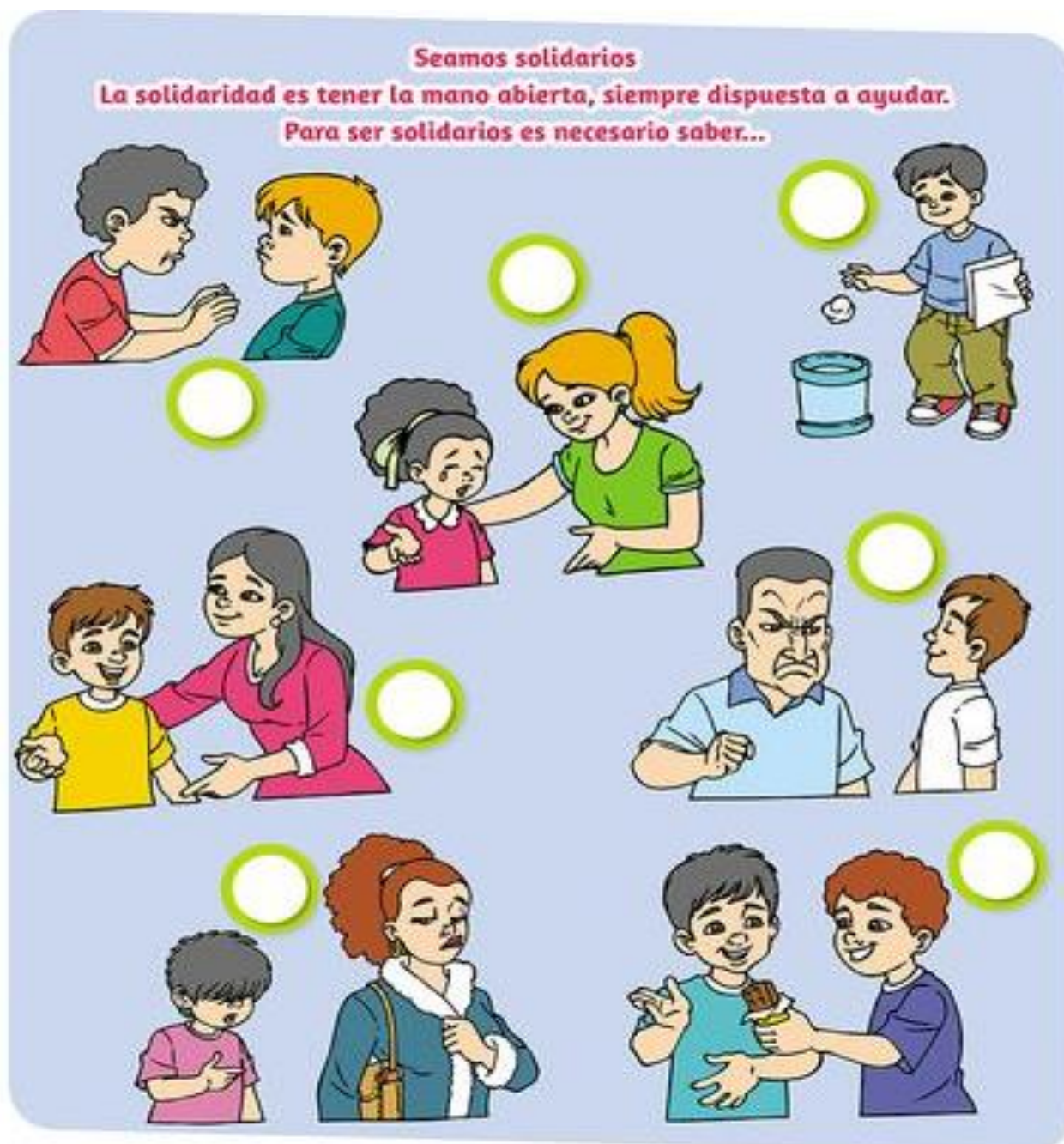

2.- Piensa y responde ¿Eres solidario?, nombra alguna situación en la que lo hayas sido.

¡EXCELENTE!