

# HISTORIA-PREKINDERAB-OA5 -GUIA28-SEMANA29

Educadora: Gisela Silva M

Ámbito : interacción y comprensión del entorno

Núcleo:Comprensión del entorno socio-cultural

**\*Obligatorio**

**Objetivo: de la clase: Conocer hechos significativos de la historia de nuestra ciudad , a través de imágenes y relatos del pasado de nuestra historia.**

OA:N°5 : Comunicar algunos relatos sociales sobre hechos significativos del pasado de su comunidad y país, apoyándose en recursos tales como fotografías, videos, utensilios u objetos representativos.

Habilidad: Conocer y expresar

Contenido : La antártica

Indicador de evaluación: Reconocer el valor de nuestro continente blanco

Fecha: 2 al 6 de noviembre

1. Nombre del alumno \*

---

2. Pregunta Curso \*

*Marca solo un óvalo.*

Prekinder A

PreKinder B

## 1- Retro-alimentación

Te acuerdas que la vez anterior aprendimos sobre del descubrimiento de América ,como Cristóbal Colon llevo a nuestro continente en tres embarcaciones : La niña, La Pinta y la Santa María

Como desde niño soñaba con ser marinero ,.

Luego aprendimos d nuestra hermosa ciudad Rancagua , que fue fundada durante el mes de octubre y como se celebre este nuevo aniversario

Rancagua se llamaba Santa Cruz de Triana el día 5 de octubre ¡ Te acuerdas!

## 2- Contenido

Ahora te contaré de un lugar muy hermoso que existe en nuestro país y que está muy lejos de acá : Este lugar nos llena de orgullo , por su belleza, por su importancia para el planeta y por ser una reserva natural de la tierra.

El 6 de noviembre recuerda la fecha histórica en que el Presidente Pedro Aguirre Cerda fijó los límites del Territorio Chileno Antártico (1940). 25 años más tarde, se acordó celebrar esta efeméride de manera oficial como el "Día de la Antártica Chilena"

Hablaremos de este maravilloso lugar



**Vivir en la Antártica no es fácil. Se trata de una zona de gran belleza, pero que presenta las condiciones de temperatura y vientos más extremos del planeta ."La Antártica alberga la mayor parte de reservas de agua dulce, y gracias al hielo y la nieve que la cubren, es un factor de equilibrio esencial para clima de todo el planeta": "Es por eso que desde su descubrimiento, ha llamado la atención del hombre"**

Un dato muy interesante

A pesar de que Valdivia está a más de 2.300 kilómetros de distancia del continente blanco, esta ciudad siempre ha estado conectada a la Antártica. Desde hace más de 25 años, investigadores de la Universidad Austral de Chile (UACH) exploran el continente blanco de manera permanente. Actualmente la UACH implementa "el proyecto más grande de ciencia antártica que tiene Chile". Se trata del Centro de Investigación Dinámica de Ecosistemas Marinos de Altas Latitudes (IDEAL), que estudia los efectos del cambio climático en los mares que circundan a la península antártica.

En ese contexto, el Centro IDEAL junto a INACH, quieren dar a conocer distintos aspectos de este lejano territorio a la comunidad en general

Mira estas lindas fotos



### ACTIVIDADES.

Comenta con tu familia y pídele aun adulto que escriba en tu cuaderno ¿Qué te parecen estas fotos? te imaginas; como se vivirá acá?

Así que como leer es también una forma de viajar, los invito a un viaje de 365 días por el continente blanco. ¡Vamos necesitamos guantes y bototos, veras paisajes que nunca había imaginado. Vamos a conocer a algunos de los animales que habitan el lugar: pingüinos, leopardos marinos, focas y también "la Villa Las Estrellas", que es donde viven los chilenos que habitan ese blanco territorio. ¿Sabías, que en la Antártica hay escuela, hospital e incluso una biblioteca?",

mira estas imágenes



Actividad Marca el círculo con un punto aquella alternativa que consideres correcta

3. 1.- ¿La antártica pertenece al siguiente país ? \*

1 punto

*Marca solo un óvalo.*

- Chile
- Perú
- Argentina

4. 2.- ¿ Cual es la fecha que se decreto como día de la antártica? \*

1 punto

*Marca solo un óvalo.*

- 18 de septiembre
- 6 de noviembre
- 2 de octubre

5. La antártica es una gran reserva natural ¿porque? \*

1 punto

*Marca solo un óvalo.*

- Tiene reservas de agua flora y fauna natural
- Tiene reservas de tierra y flora natural
- tiene reservas minerales
- Otro: \_\_\_\_\_

6. 4 ¿Dentro de los animales que viven en la antártica? \*

1 punto

*Marca solo un óvalo.*

- El oso polar
- El condor
- El huemul

## Ticket de salida

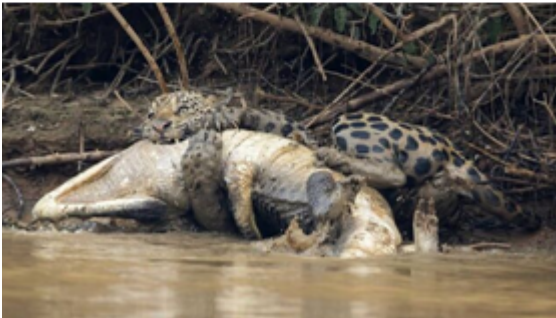

7. ¿Cuál de estas imágenes corresponde a un animal de la antártica? \*

1 punto

*Marca solo un óvalo.*

1

2

3

## Los extraño CONTINUEMOS APRENDIENDO



---

Este contenido no ha sido creado ni aprobado por Google.

Google Formularios