

# HISTORIA-4AB-OA11-GUÍA27-SEMANA27

Profesora responsable: Nelidad Becerra Bascuñán.

Objetivo: Identificar y distinguir a las principales autoridades del país a través de esquemas y textos informativos.

OA11: Distinguir algunos actores de la organización política y democrática de Chile, como Presidente, ministros, senadores, diputados y alcaldes, considerando las instituciones en las que ejercen y cómo son nombrados o elegidos.

Indicador: Identifican a las principales autoridades del país.

**\*Obligatorio**

1. Nombre y apellido: \*

---

2. Curso: \*

*Marca solo un óvalo.*

Cuarto año A.

Cuarto año B.

3. Te invito a revisar cómo te sientes hoy:



Marca solo un óvalo.

1.-

2.-

3.-

4.-

RETROALIMENTACIÓN: en la semana anterior ,analizamos a los pueblos originarios de las grandes civilizaciones americanas y su estado actual:

## Resistencia y sobrevivencia

A pesar del fuerte impacto de la conquista, muchos pueblos se resistieron al avance de los conquistadores.

Muchos pueblos tuvieron que adaptarse a las condiciones impuestas por los europeos pero, lograron mantener viva su cultura y todavía encontramos en la actualidad que millones de indígenas siguen hablando sus idiomas, vistiendo sus ropas y viviendo sus tradiciones.



Indígenas mayas y quechuas  
(Guatemala y Perú)

CONTENIDO: Hoy aprenderás a identificar actores de la organización política de Chile, cómo son elegidos y sus funciones.

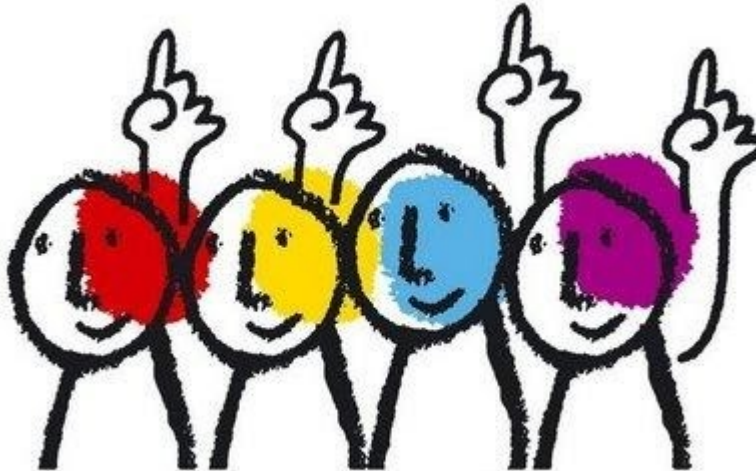

## ¿Qué es la democracia y las principales autoridades políticas de Chile?

La democracia es una forma de gobierno, en la cual los ciudadanos escogen a sus representantes políticos mediante votación popular. Estos representantes deben gobernar y tomar decisiones pensando en el bien común de la comunidad.

La democracia, además de permitir gobernar y organizar a la sociedad, es también un sistema que promueve y respeta los derechos de las personas, quienes, por su parte asumen un conjunto de responsabilidades ciudadanas.

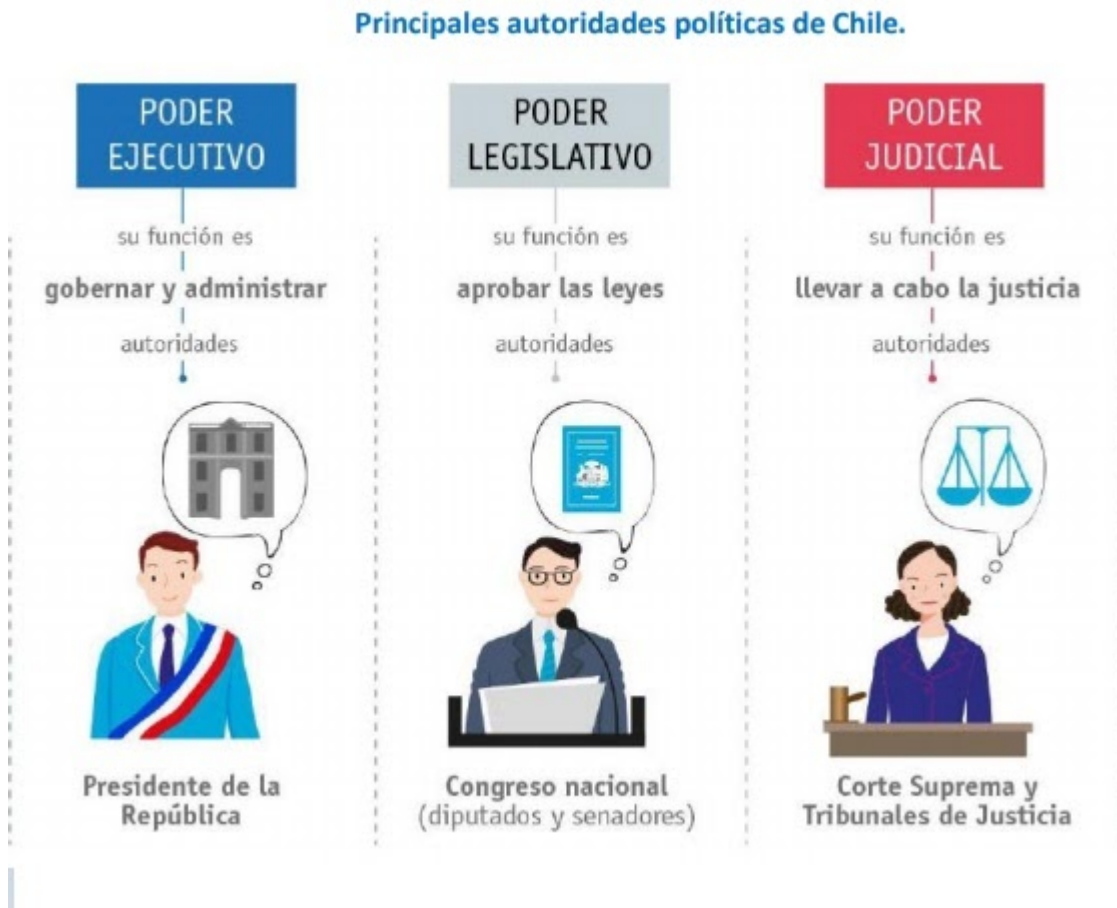

4. 1.-Democracia es: \*

1 punto

*Marca solo un óvalo.*

- A.-Un sólo gobierno gobernado por el presidente.
- B.-Forma de gobierno, en la cual los ciudadanos eligen quien los representa.
- C.-La Corte Suprema y Tribunales de Justicia.
- D.-Gobierno representado por diputados y senadores.

5. 2.-Se puede asevera que la democracia promueve también: \*

1 punto

Marca solo un óvalo.

- A.-La falta a los derechos humanos.
- B.-El repeto a los derechos de las personas.
- C.-A las principales figuras políticas.
- D.-Al senado y Tribunales de Justicia.

### Los poderes del Estado.

En la actualidad algunas democracias, como la de Chile, se encuentran asociadas a la república, que es un sistema donde los poderes del Estado están separados y son independientes el uno del otro: el Ejecutivo, que se encarga de la administración del país y está representado por el presidente y sus ministros; el Legislativo, que está encarnado en el Congreso Nacional y se preocupa tanto de la elaboración de las leyes como de controlar a los otros dos poderes; y el Judicial, que, encabezado por la Corte Suprema, tiene como misión aplicar la justicia. En Chile solo los dos primeros poderes poseen cargos de votación popular, es decir, que la ciudadanía los elige.

### Características del Poder Ejecutivo

El presidente de la República encabeza el Poder Ejecutivo y es la máxima autoridad del país. Es jefe de Estado y de Gobierno y permanece cuatro años en su cargo.



El presidente no puede ser reelegido. Para postular al cargo se debe ser chileno, tener más de 35 años de edad y ser ciudadano con derecho a sufragio.



El presidente debe ser elegido por votación popular directa y por mayoría absoluta, es decir, por más de la mitad de los votos. Si nadie obtiene la mayoría absoluta, se llama a una segunda vuelta entre los dos candidatos que obtuvieron más votos.



Ya en su cargo, el presidente nombra a los ministros de Estado, quienes conforman el equipo que lo ayudará en su gobierno. Deben ser personas de su confianza, pues están a cargo de los ministerios, como el Ministerio del Trabajo, el Ministerio de Transportes, o el Ministerio de Educación.



6. 3.-Según la información que acabas de leer¿Qué significa votación popular? \* 1 punto

*Marca solo un óvalo.*

- A.-Autoelección.
- B.-Los jueces eligen quien gobierna.
- C.-La ciudadanía elige quien quién gobierna.
- D.-El presidente asigna funciones.

7. 4.-¿El Presidente de la República a quiénes elige? \*

1 punto

*Marca solo un óvalo.*

- A.-A los Jueces.
- B.-Ministros de Estado.
- C.-Senadores.
- D.-Diputados.



8. 5.-¿Cuál es la función principal del presidente de la República? \*

1 punto

*Marca solo un óvalo.*

- A.-Administrar otros gobiernos.
- B.-No garantizar los derechos de las personas.
- C.- Gobernar y administrar el estado.
- D.- Crear y modificar las leyes que existen en el país.
- Opción 5



---

Este contenido no ha sido creado ni aprobado por Google.

Google Formularios