



Guia 5 de Artes Visuales 4° A Y B

Nombre:

Curso: 4°

Meta: Comprender concepto de Bodegón, demostrando dominio en procedimientos de dibujo y pintura.

OA 3: Crear trabajos de arte a partir de experiencias, intereses y temas del entorno natural y artístico, demostrando manejo de: › materiales de modelado, de reciclaje, naturales, papeles, cartones, pegamentos, lápices, pinturas, textiles e imágenes digitales › herramientas para dibujar, pintar, cortar, unir, modelar y tecnológicas (pincel, tijera, mirete, computador, cámara fotográfica, entre otras) › procedimientos de dibujo, pintura, grabado, escultura, técnicas mixtas, artesanía, fotografía, entre otros.

Contenido: (registrar información en tu cuaderno o croquera)

¿QUÉ ES UN BODEGÓN O UNA NATURALEZA MUERTA?

Un bodegón o naturaleza muerta, es un estilo artístico que puede representar animales, flores y otros objetos, que pueden ser naturales como, por ejemplo: frutas, comida, plantas, rocas, semillas, verduras. También pueden ser hechos por el ser humano como, por ejemplo: utensilios de cocina, de mesa, de casa, antigüedades, libros, joyas, monedas, pipas, sillas, botellas, canastas etc.

Observa el siguiente ejemplo:

- ✓ **Elementos naturales:** frutas (duraznos), trigo.
- ✓ **Elementos hechos por el hombre:** canasta, vela, candelabro, jarrón, mantel, mesa, plato.



1. Instrucciones para la actividad N° 1.

Observa las siguientes obras de "Bodegón" y nombra los elementos naturales y los hechos por el hombre. (Debes de nombrar todos los elementos que observes).



ELEMENTOS NATURALES:	RESPUESTA MODELO: ✓ Frutas como; frutillas, duraznos, uvas, frambuesas, hojas de parra, el vino.
ELEMENTOS HECHOS POR EL HOMBRE:	RESPUESTA MODELO: ✓ Copa, pocillo, mesa, mantel.



ELEMENTOS NATURALES:	RESPUESTA MODELO: ✓ Frutas como: peras, uvas, granadas, hoja de la pera, vino.
ELEMENTOS HECHOS POR EL HOMBRE:	RESPUESTA MODELO: ✓ Mesa, paleta de pintura, pinceles, pintura, plato, paño, jarrón, copa, cuadro o silla de fondo.

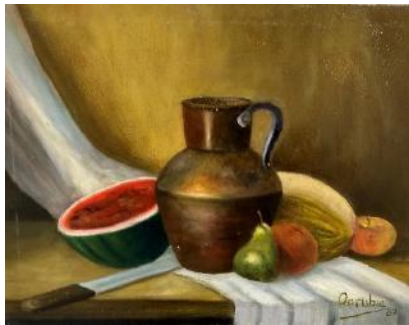

ELEMENTOS NATURALES:	RESPUESTA MODELO: ✓ Frutas como: sandia, pera, manzana, un zapallo.
ELEMENTOS HECHOS POR EL HOMBRE:	RESPUESTA MODELO: ✓ Mesa, cuchillo, jarrón, trozo de tela.

2. Instrucciones para la actividad N°2.

- ✓ Realiza una ilustración en tu cuaderno o croquera de un “Bodegón” o también llamado “Naturaleza Muerta”.
- ✓ La ilustración debe tener al menos 6 elementos en total sean naturales y/o hechos por el hombre.
- ✓ La ilustración debe ser creada de elementos que tengas en tu casa ejemplo:
 - Una frutera que se encuentra en la mesa del comedor.
 - Un florero que se encuentra en la mesa de centro.
 - O uno que puedas crear, por ejemplo: sobre la mesa coloco un mantel, unas frutas o verduras, un vaso con agua, ramas secas etc.
- ✓ Recuerda aplicar gama de colores lo más similar posible a tu ejemplo real.

RESPUESTA MODELO:

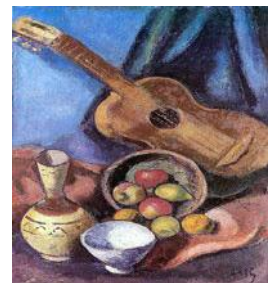



Importante:

- ❖ **Registrar todo en tu cuaderno.**
- ❖ **Si tu guía esta impresa debes pegarla en tu cuaderno.**
- ❖ **La ilustración debe ser directa en tu cuaderno.**
- ❖ **Desarrollar cada ítem según las instrucciones dadas.**

