

EVALUACION-FORMATIVA4- ARTESVISUALES-SEGUNDOSAB-OA1- SEMANA21

Objetivo de la Evaluación: Identificar concepto de escultura y personajes típicos chilenos mediante la observación de imágenes textos dados.

(OA1)Expresar y crear trabajos de arte a partir de la observación de animales

*entorno natural: figura humana y paisajes chilenos

*entorno cultural: personas y patrimonio cultural de Chile

*entorno artístico: obras de arte local, chileno, latinoamericano y del resto del mundo

Indicadores:Describen observaciones de imágenes y de obras de arte con temas patrimoniales, y de figura humana.

Profesoras: Marcela Martínez- Leticia Bravo

***Obligatorio**

1. Nombre y apellido *

2. Curso *

Marca solo un óvalo.

2° año A

2° año B

Lee atentamente y responde haciendo clic en la alternativa que consideres correcta.



Escultura, es el arte de modelar, tallar y esculpir en barro, piedra, madera, metal u otro material conveniente, representando en volumen, figuras de personas, animales u otros objetos de la naturaleza. Se le llama también escultura a la obra hecha por un **escultor**.

3. 1.- ¿Qué es una Escultura? *

1 punto

Marca solo un óvalo.

- A) Es el arte de tallar, modelar y esculpir.
- B) Es el artes de pelar y cortar solo madera.
- C) Es el arte de decorar tortas

4. 2.- ¿Qué nombre recibe la persona que hace las esculturas? *

1 punto

Marca solo un óvalo.

- A) Profesor
- B) Locutor
- C) Escultor

5. 3.- ¿Qué figuras puede representar una escultura? *

1 punto

Marca solo un óvalo.

- A) Sólo figuras de animales grandes.
- B) Sólo figuras de personas y animales de tamaño pequeño.
- C) Figuras de personas, animales u otros objetos de la naturaleza.

6. 4.- Marca cuál de las siguientes alternativas corresponden a esculturas (pueden ser más de una). *

1 punto

Marca solo un óvalo.

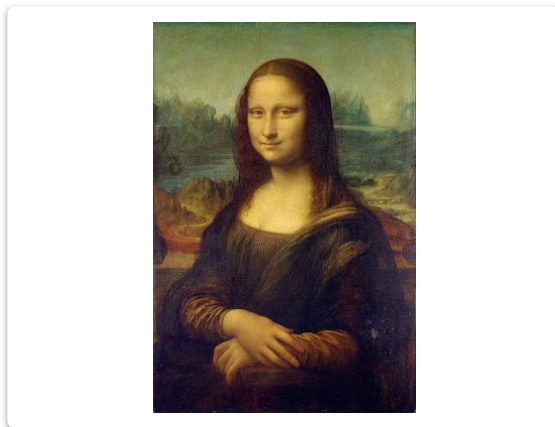

A)



B)



C)

Personajes típicos chilenos

Desde siempre nuestro país ha tenido personajes típicos, como por ejemplo:

- **El heladero**
- **El organillero**
- **Vendedor de mote con huesillo**
- **Huasos**
- **Arrieros**
- **Ovejeros**

7. 5.- ¿Qué personaje típico observas en la imagen? *

1 punto

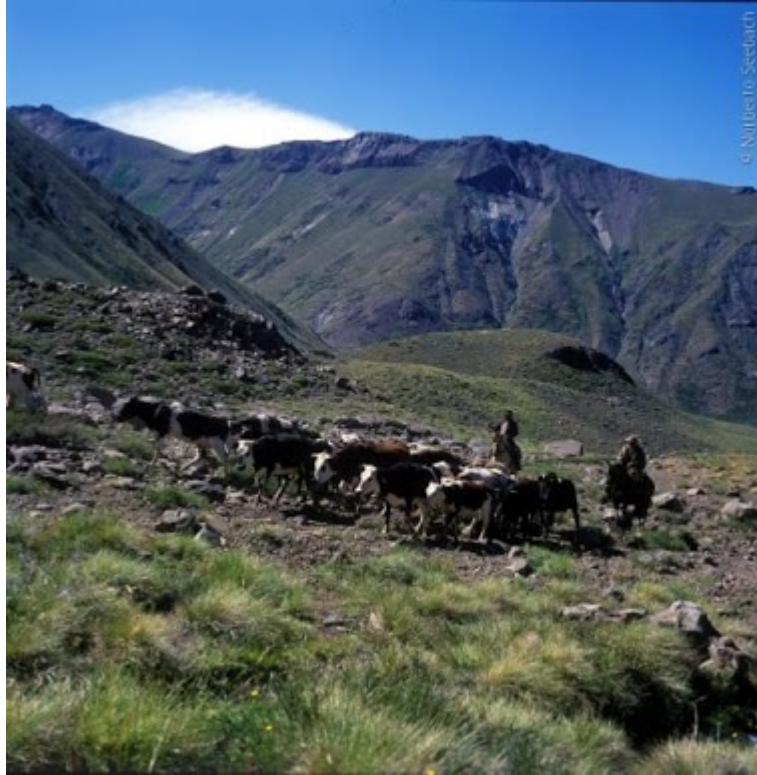

Marca solo un óvalo.

- A) Huasos
- B) Arrieros
- C) Albañiles

8. 6.-¿Qué personaje típico se representa en esta imagen? *

1 punto



Marca solo un óvalo.

- A) Heladero
- B) Vendedor de mote con huesillos.
- C) Vendedor de diarios.

9. 7.- Al acudir donde este personaje ,¿Podemos adquirir? *

1 punto



Marca solo un óvalo.

- A) Mote con huesillos.
- B) Helados
- C) Frutas.

10. 8.- Esta pareja de hombres, representan a: *

1 punto



Marca solo un óvalo.

- A) Vendedor de juguetes.
- B) Organillero
- C) Plumero

11. 9.- ¿Cómo se les denomina a los hombres de la imagen? *

1 punto



Marca solo un óvalo.

- A) Huasos
- B) Ovejeros
- C) Pescadores

12. 10.- La imagen representa a un grupo de: *

1 punto



Marca solo un óvalo.

- A) Arrieros
- B) Ovejeros
- C) Camioneros

13. 11.- ¿En qué zona de nuestro país se encuentran los ovejeros? *

1 punto

Marca solo un óvalo.

- A) Zona central
- B) Zona sur y austral.
- C) Zona norte

14. 12.- ¿En qué estación del año encontramos a los heladeros? *

1 punto

Marca solo un óvalo.

- A) Otoño- invierno
- B) Primavera - verano
- C) Sólo verano

Este contenido no ha sido creado ni aprobado por Google.

Google Formularios